



## Material informativ 4

# Articol: Beneficii ale economiei sociale pentru mediul rural

Economia socială este un model economic care urmărește să aducă beneficii comunităților prin activități ce pun pe primul loc bunăstarea socială și nu maximizarea profitului. Acest tip de economie joacă un rol esențial în susținerea dezvoltării sustenabile și a incluziunii sociale, în special în mediul rural, unde provocările economice și sociale sunt adesea mai accentuate decât în orașe. În acest articol, vom explora impactul pozitiv pe care economia socială îl poate avea în mediul rural, subliniind beneficiile pe care acest model le oferă atât comunităților locale, cât și antreprenorilor sociali.



## Ce este economia socială și cum se manifestă în mediul rural?

Economia socială în mediul rural cuprinde un set de întreprinderi și organizații care își desfășoară activitatea cu scopul de a adresa problemele locale, oferind soluții pentru dezvoltarea comunității. Aceste organizații includ cooperative, asociații, fundații și întreprinderi sociale care sunt profund conectate la nevoile comunității și la specificitățile locale.



În multe cazuri, economia socială reprezintă o alternativă viabilă pentru zonele rurale unde accesul la resurse este limitat, iar dezvoltarea economică tradițională întâmpină obstacole. Acest tip de economie promovează valorile solidarității, responsabilității colective și participării democratice, oferind un cadru prin care membrii comunității pot contribui activ la bunăstarea comună.

## Principiile economiei sociale în mediul rural:

- **Obiective sociale și economice echilibrate:** În timp ce întreprinderile din economia tradițională sunt motivate de profit, afacerile sociale din mediul rural prioritizează impactul social, echilibrând obiectivele economice și cele de bunăstare comunitară.
- **Autogestionare și participare democratică:** Organizațiile economiei sociale, precum cooperativele, sunt gestionate colectiv de către membrii lor, care au un cuvânt de spus în luarea deciziilor. Aceasta promovează transparența și implicarea directă a comunității.
- **Reinvestirea profitului în comunitate:** Majoritatea profitului obținut de întreprinderile sociale este reinvestit pentru a sprijini dezvoltarea locală, creând noi locuri de muncă, îmbunătățind infrastructura locală sau susținând inițiative educaționale și culturale.





## Beneficiile economiei sociale pentru mediul rural

Economia socială are un impact pozitiv semnificativ asupra zonelor rurale, aducând o serie de avantaje comunităților care adoptă acest model. Printre cele mai importante beneficii se numără crearea de locuri de muncă, consolidarea identității comunității, îmbunătățirea calității vieții și reducerea inegalităților sociale. Să vedem cum se concretizează aceste beneficii în mediul rural.

### 1. Crearea de locuri de muncă și combaterea depopulării

Una dintre cele mai mari provocări ale mediului rural este lipsa locurilor de muncă și migrația forțată a locuitorilor către orașe sau în străinătate. Economia socială poate combate aceste fenomene prin crearea de oportunități de angajare locale, contribuind la menținerea populației în satele și comunele mai puțin dezvoltate.

Întreprinderile sociale pot angaja persoane care întâmpină dificultăți în găsirea unui loc de muncă, cum ar fi persoanele cu dizabilități, femeile din mediul rural sau tinerii care nu au acces la educație superioară. De exemplu, cooperativele agricole din multe sate oferă locuri de muncă pentru membrii comunității, aducând o sursă stabilă de venit și contribuind la revigorarea economică locală.

Aceste inițiative nu doar creează locuri de muncă, dar și încurajează tinerii să rămână sau să se întoarcă în comunitatea lor de origine, prevenind astfel depopularea și contribuind la dezvoltarea sustenabilă a zonei.





## 2. Dezvoltarea infrastructurii și a serviciilor comunitare

Economia socială sprijină dezvoltarea infrastructurii și a serviciilor de care comunitățile rurale au adesea mare nevoie. În multe regiuni rurale, serviciile de bază, cum ar fi sănătatea, educația, transportul sau accesul la apă potabilă, sunt limitate sau inexistente. În astfel de situații, întreprinderile sociale și cooperativele locale pot interveni pentru a oferi aceste servicii esențiale.

Un exemplu de succes este cel al asociațiilor care dezvoltă programe educaționale sau care organizează centre de sănătate mobile pentru a acoperi golurile lăsate de lipsa infrastructurii de stat. De asemenea, cooperativele pot contribui la dezvoltarea rețelelor locale de transport sau la îmbunătățirea infrastructurii agricole, facilitând astfel accesul la resurse și servicii vitale.

## 3. Îmbunătățirea calității vieții și a coeziunii sociale

Un alt avantaj al economiei sociale este îmbunătățirea calității vieții locuitorilor din mediul rural. Prin sprijinul oferit comunităților locale și prin proiectele care promovează bunăstarea socială, economia socială contribuie la crearea unui mediu mai stabil și mai sigur.



Inițiativele economiei sociale facilitează, de asemenea, integrarea și participarea cetățenilor în viața comunității. Cooperativele și asociațiile promovează solidaritatea



și încrederea între membri, contribuind astfel la consolidarea coeziunii sociale. În loc să fie dependenți de resurse externe sau de soluții impuse de autorități, membrii comunității sunt implicați activ în dezvoltarea și administrarea afacerilor care le îmbunătățesc direct viața.

Această participare activă nu doar că îmbunătățește calitatea vieții, dar creează și un sentiment puternic de apartenență și mândrie locală, ceea ce poate stimula și alte inițiative de dezvoltare comunitară.

#### 4. Sustenabilitatea și protecția mediului

Mediul rural este adesea considerat "plămânul" unei țări, fiind esențial pentru agricultură, biodiversitate și echilibrul ecologic. Economia socială, prin natura sa, promovează activități economice sustenabile care protejează mediul și folosesc resursele locale într-un mod responsabil.

Întreprinderile sociale din mediul rural pot include inițiative de agricultură ecologică, proiecte de reîmpădurire, programe de protecție a biodiversității și soluții pentru gestionarea durabilă a resurselor naturale. De exemplu, cooperativele agricole pot promova metode de cultivare ecologică, care nu doar că protejează solul și resursele de apă, dar și oferă produse mai sănătoase și mai competitive pe piață.

În plus, economia socială contribuie la reducerea risipei și la utilizarea eficientă a resurselor locale, susținând astfel un model de dezvoltare rurală prietenos cu mediul.





## 5. Autonomie locală și independență economică

Economia socială în mediul rural poate oferi comunităților o mai mare autonomie economică, reducând dependența de finanțările externe sau de sprijinul guvernamental. Prin crearea unor întreprinderi locale gestionate de membri ai comunității, resursele și veniturile generate rămân în cadrul comunității și sunt reinvestite pentru a stimula dezvoltarea locală.

Această independență economică încurajează și dezvoltarea unui spirit antreprenorial local, care, la rândul său, poate genera noi inițiative de afaceri și proiecte de dezvoltare rurală. În loc să depindă de soluții externe, comunitățile rurale pot găsi răspunsuri la provocările lor prin utilizarea resurselor proprii și prin mobilizarea capacităților locale.

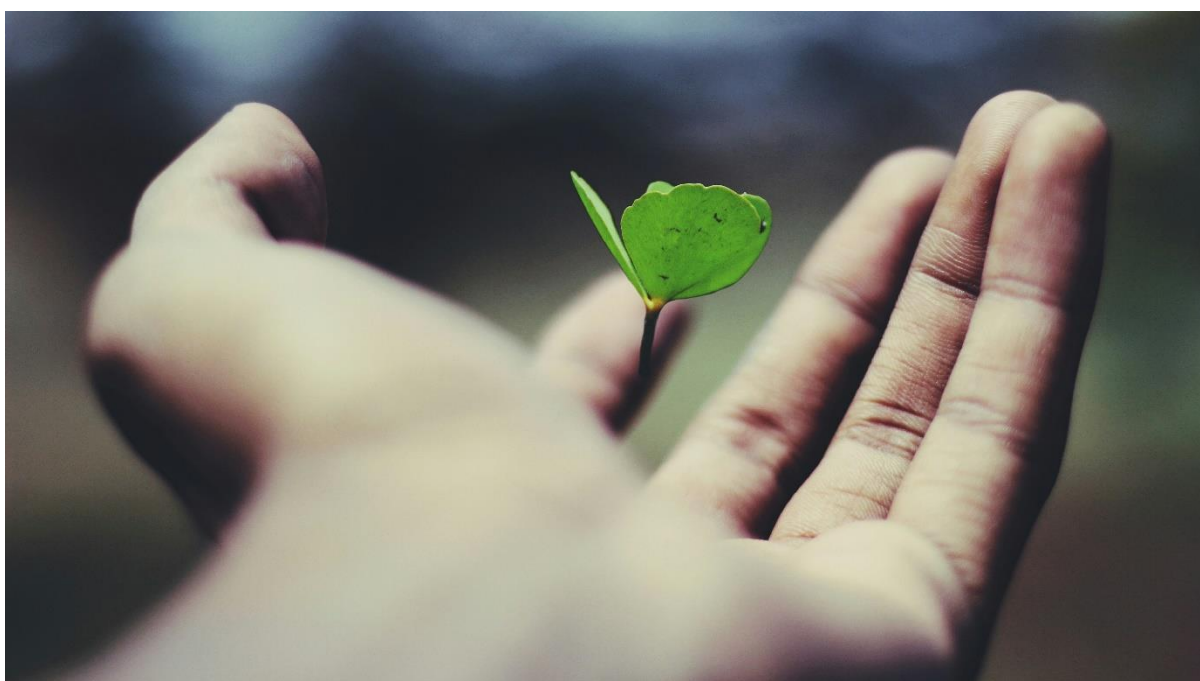

## 6. Acces la finanțare și sprijin pentru inițiativele rurale

Un alt beneficiu important al economiei sociale în mediul rural este accesul la finanțare și sprijin specific pentru întreprinderile sociale. În multe țări, guvernele și organizațiile internaționale recunosc importanța economiei sociale în dezvoltarea rurală și oferă fonduri destinate acestor inițiative. De exemplu, programele de dezvoltare rurală finanțate de Uniunea Europeană oferă granturi și subvenții pentru cooperative, asociații și alte tipuri de întreprinderi sociale din zonele rurale.

De asemenea, unele bănci și instituții financiare oferă condiții de creditare favorabile pentru întreprinderile sociale, încurajând astfel dezvoltarea de noi proiecte. Accesul la astfel de fonduri este esențial pentru demararea și creșterea afacerilor sociale în mediul rural.



## 7. Revitalizarea tradițiilor și culturii locale

Un alt aspect important al economiei sociale în mediul rural este sprijinirea și revitalizarea tradițiilor și culturii locale. Multe întreprinderi sociale din mediul rural se bazează pe valorificarea patrimoniului cultural, fie că este vorba de meșteșuguri tradiționale, gastronomie locală sau turism rural.

Prin promovarea acestor activități, economia socială contribuie nu doar la menținerea identității culturale, dar și la atragerea de turiști și dezvoltarea turismului sustenabil, ceea ce poate aduce un flux suplimentar de venituri pentru comunitățile locale.



## 8. Dezvoltarea capitalului social

Economia socială ajută la crearea și consolidarea capitalului social, adică a rețelilor de încredere și cooperare între membri unei comunități. Acest capital social este esențial pentru dezvoltarea oricărei comunități rurale, deoarece facilitează colaborarea între indivizi, organizații și autorități pentru atingerea unor obiective comune.



## Concluzie

Economia socială reprezintă o soluție eficientă pentru multe dintre provocările cu care se confruntă mediul rural. Aceasta oferă oportunități de angajare, sprijină dezvoltarea infrastructurii și a serviciilor, îmbunătățește calitatea vieții și contribuie la protecția mediului. Prin promovarea valorilor solidarității și responsabilității colective, economia socială nu doar că ajută comunitățile să prospere, dar și să își dezvolte autonomia și să își protejeze identitatea culturală.

Adoptarea acestui model în mediul rural poate transforma comunități întregi, oferind soluții sustenabile și durabile pentru dezvoltarea pe termen lung.